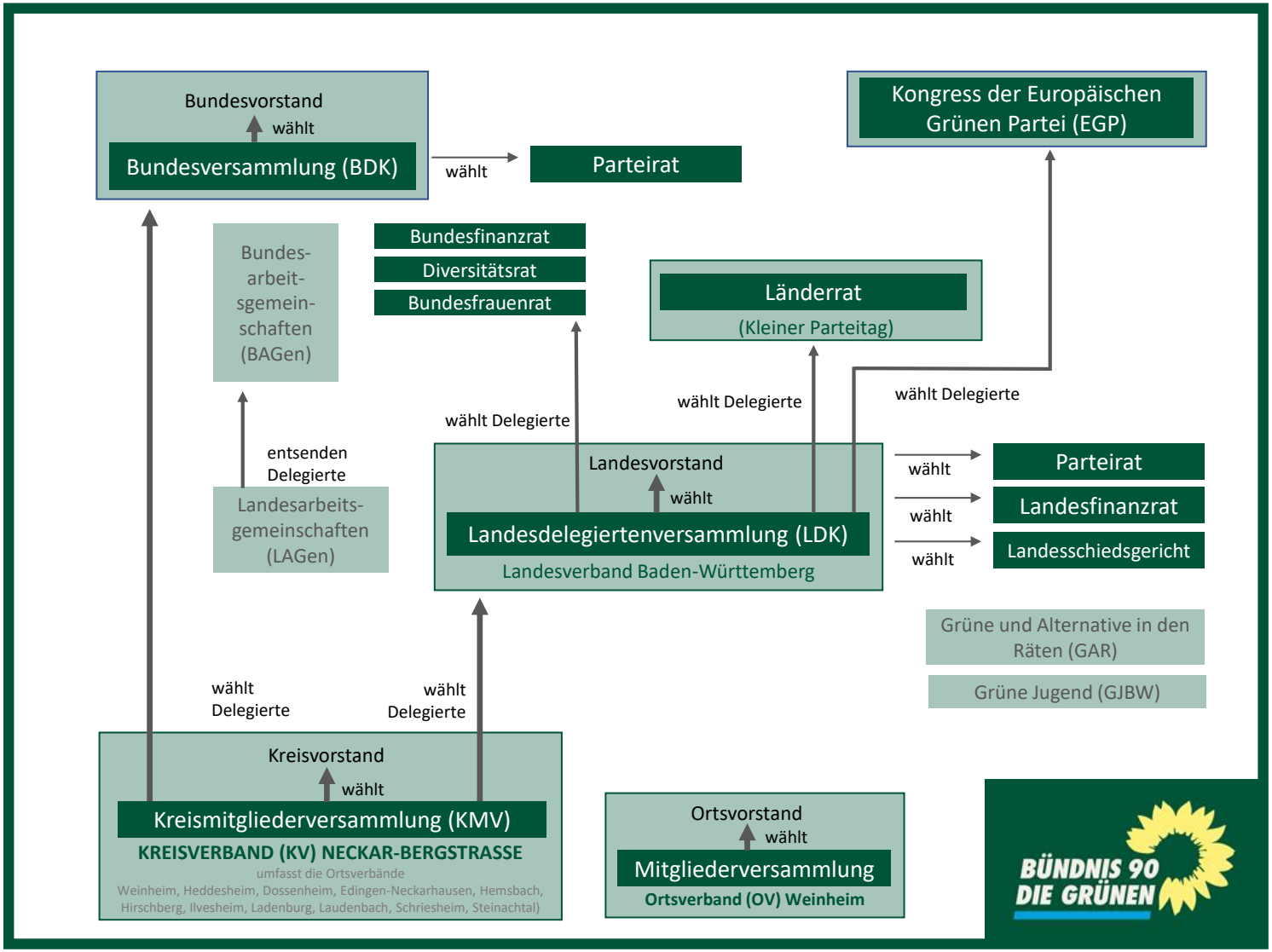
Bundesvorstand
wählt
Bundesversammlung (BDK)
wählt
Parteirat
Kongress der Europäischen Grünen Partei (EGP)
Bundes-arbeit-sgemein-schaften (BAGen)
Bundesfinanzrat
Diversitätsrat
Bundesfrauenrat
Länderrat
(Kleiner Parteitag)
wählt Delegierte
wählt Delegierte
wählt Delegierte
entsenden Delegierte
Landesarbeits-gemeinschaften (LAGen)
Landesvorstand
wählt
Landesdelegiertenversammlung (LDK)
Landesverband Baden-Württemberg
wählt
Parteirat
wählt
Landesfinanzrat
wählt
Landesschiedsgericht
Grüne und Alternative in den Räten (GAR)
Grüne Jugend (GJBW)
wählt Delegierte
wählt Delegierte
Kreisvorstand
wählt
Kreismitgliederversammlung (KMV)
KREISVERBAND (KV) NECKAR-BERGSTRASSE
umfasst die Ortsverbände
Weinheim, Heddesheim, Dossenheim, Edingen-Neckarhausen, Hemsbach, Hirschberg, Ilvesheim, Ladenburg, Laudenbach, Schriesheim, Steinachtal)
Ortsvorstand
wählt
Mitgliederversammlung
Ortsverband (OV) Weinheim
BÜNDNIS 90
DIE GRÜNEN